Météor
MENSUEL
N° 97
PARAIT LE 10
0,40
N.F.
BELGIQUE 5 Frs
SUISSE 0 fr. 50
MAROC 46 F.M.

# AVIS!

**ARTIMA**

**VOUS PRÉSENTE SES NOUVEAUX RECUEILS!**

**2 NF.**
BELGIQUE 25 F.
SUISSE 2 F.

**DES HEURES DE LECTURE**

VOUS POURREZ
Y CHOISIR
LE GENRE
D'AVENTURES
QUI CORRESPOND
A VOS GOUTS...

*En vente chez votre marchand habituel*

MLP

© ARTIMA 1961

LE CONGRÈS NE S'AMUSE PAS
MOI, JE TROUVE, QUE CETTE IDÉE DE CONGRÈS N'EST PAS MAUVAISE...
TEXAS, ATTENDONS D'Y ÊTRE POUR PORTER UN JUGEMENT!
EN TOUT CAS, LE DOCTEUR SPENCER A BIEN DU TRAVAIL POUR PRÉPARER SON RAPPORT SUR NOS EXPLORATIONS...
EN EFFET, DEPUIS LE DÉBUT DU VOYAGE, LE CHEF DE LA FUSÉE «SPACE GIRL» NE S'EST GUÈRE INTÉRESSÉ AUX PROBLÈMES DE NAVIGATION SPATIALE
C'EST LE CÔTÉ HUMAIN QUI DOIT AVOIR TOUTE L'IMPORTANCE. JE ME TROUVERAI EN FACE DE SUPER-TECHNICIENS FAISANT GRAND ÉTALAGE DE CHIFFRES ET DE STATISTIQUES... LES CONVAINCRE SERA BIEN DIFFICILE!
BIENTÔT, SUR L'ÉCRAN-RADAR APPARAÎT L'ASTRE ARTIFICIEL CRÉÉ GRÂCE À L'APPORT DE TOUTES LES PLANÈTES ÉVOLUÉES.
SPADE, ANNONCE NOTRE ARRIVÉE ET NOS CHIFFRES DE VOL... IL PARAÎT QUE LE CONTRÔLE EST D'UNE SÉVÉRITÉ EXTRÊME.
ICI, «SPACE GIRL»...
LA RÉPONSE LEUR PARVIENT IMMÉDIATEMENT.
NOUS VOUS PRENONS EN CHARGE. RÉDUISEZ VOTRE VITESSE, LAISSEZ LIBRES VOS COMMANDES.
PEU APRÈS, LA FUSÉE SE POSE PARMI DE NOMBREUX AUTRES ENGINS DE FORMES DIVERSES...
ELLE EST AUSSITÔT ENTOURÉE PAR UN IMPORTANT SERVICE DE SÉCURITÉ.
NE BOUGEZ PAS AVANT QUE L'APPAREIL N'AIT ÉTÉ VISITÉ, ET QUE NE SOIT PASSÉ LE CONTRÔLE SANITAIRE.
1

C'EST BIEN AGRÉABLE QUE NOTRE LANGUE SOIT ADOPTÉE COMME LANGUE OFFICIELLE!
AH! VOICI LES MESSIEURS.
L'OPÉRATION DE POLICE EST FAITE AVEC SOIN, ET UNE MÉFIANCE TOUTE PARTICULIÈRE.
PAS D'AUTRES ARMES QUE CELLES-CI ?
À MA CONNAISSANCE, NON...
ELLES SONT D'AILLEURS PUREMENT DÉFENSIVES ET NE PEUVENT PROVOQUER MORT D'HOMME...
C'EST VOUS QUI LE DITES! NOUS ALLONS VÉRIFIER...
DIS DONC, SPADE, IL COMMENCE À M'AGACER... J'AI BIEN ENVIE DE LUI FAIRE TÂTER DE CETTE ARME OFFENSIVE-LÀ !...
NE T'ÉNERVE PAS, TEXAS, IL FAIT SON MÉTIER !
L'APPAREIL FOUILLÉ DE FOND EN COMBLE, LES POLICIERS PARTENT, EMPORTANT L'ARMEMENT DES TERRIENS.
IL VOUS SERA RENDU LORS DE VOTRE DÉPART.
C'EST ENCORE HEUREUX !...
NON... VOUS NE DESCENDEZ PAS ENCORE.
TU AS PEUT-ÊTRE DES MICROBES OFFENSIFS ?...
DES INFIRMIERS PORTEURS D'ÉTRANGES INSTRUMENTS SUCCÈDENT À LA POLICE.
SOUFFLEZ DANS CET APPAREIL.
MOI ?...
SPENCER LUI-MÊME EN ARRIVE À PERDRE SON CALME.
EN VOILÀ ASSEZ! JE SUIS INVITÉ À UN CONGRÈS, NON À PASSER UN EXAMEN SANITAIRE !...
CROYEZ QUE NOUS SOMMES DÉSOLÉS, MAIS NOUS AVONS REÇU DES ORDRES TRÈS STRICTS.
QUAND ILS EN ONT TERMINÉ AVEC LES FORMALITÉS À L'INTÉRIEUR DE LA FUSÉE, NOS HÉROS SONT ENCORE RETENUS UN LONG MOMENT DANS LES BUREAUX DU PORT DE L'ESPACE.
AVEZ-VOUS EU LE CHATIWA ?... LA GRIPPE ?... LE MATU...
2

NON... NON ET NON! JE N'AI JAMAIS RIEN EU DE TOUT CELA, MES PARENTS, MES GRANDS-PARENTS, MES ARRIÈRE-GRANDS-PARENTS NON PLUS... MAIS S'IL N'Y A PAS ENCORE DE FOU DANS LA FAMILLE, JE SENS QUE CELA POURRAIT BIEN ARRIVER!
ET CE SONT TROIS HOMMES EXCÉDÉS QUI SORTENT ENFIN DU BUREAU DE CONTRÔLE...
IL ÉTAIT TEMPS... JE N'EN POUVAIS PLUS!...
UNE CHARMANTE HÔTESSE LES ACCUEILLE...
SOYEZ LES BIENVENUS! ON ME NOMME SELMA. JE SUIS CHARGÉE DE VEILLER À VOTRE BIEN-ÊTRE DURANT LE CONGRÈS...
ET AUSSI DE NOUS SURVEILLER, SANS DOUTE!
OH! DOCTEUR SPENCER!... COMMENT POUVEZ-VOUS SUPPOSER UNE CHOSE PAREILLE!
UNE ROUGEUR SIGNIFICATIVE MONTE AUX JOUES DE LA JEUNE FILLE.
ALLONS, NE VOUS TROUBLEZ PAS!
LE DOCTEUR SPENCER AIME PLAISANTER!
MAIS, POUR L'INSTANT, IL NE LE MONTRE GUÈRE... PAS PLUS QU'IL NE PRÊTE ATTENTION AU VÉHICULE DANS LEQUEL TOUS QUATRE ONT PRIS PLACE.
CES PRÉCAUTIONS POLICIÈRES ABUSIVES, CES ENGINS QUI TOURNENT CONSTAMMENT AU-DESSUS DE LA PLANÈTE ME LAISSENT PENSER QU'ICI TOUT NE VA PAS POUR LE MIEUX...
EN QUELQUES SECONDES, ILS TRAVERSENT LE NO MAN'S LAND MÉTALLIQUE QUI SÉPARE LE TERRAIN D'ATTERRISSAGE DE LA CITÉ INTERNATIONALE.
CET ESPACE SERA BIENTÔT RECOUVERT DE TERRE... UN MERVEILLEUX PARC EST PRÉVU...
OUI, CE SERA PEUT-ÊTRE PLUS JOLI...
LA PORTE DE LA CITÉ EST UNE SORTE D'ARC DE TRIOMPHE TOUT EN MÉTAL... ET DU PLUS PARFAIT MAUVAIS GOÛT!
...COMME C'EST LAID!
3

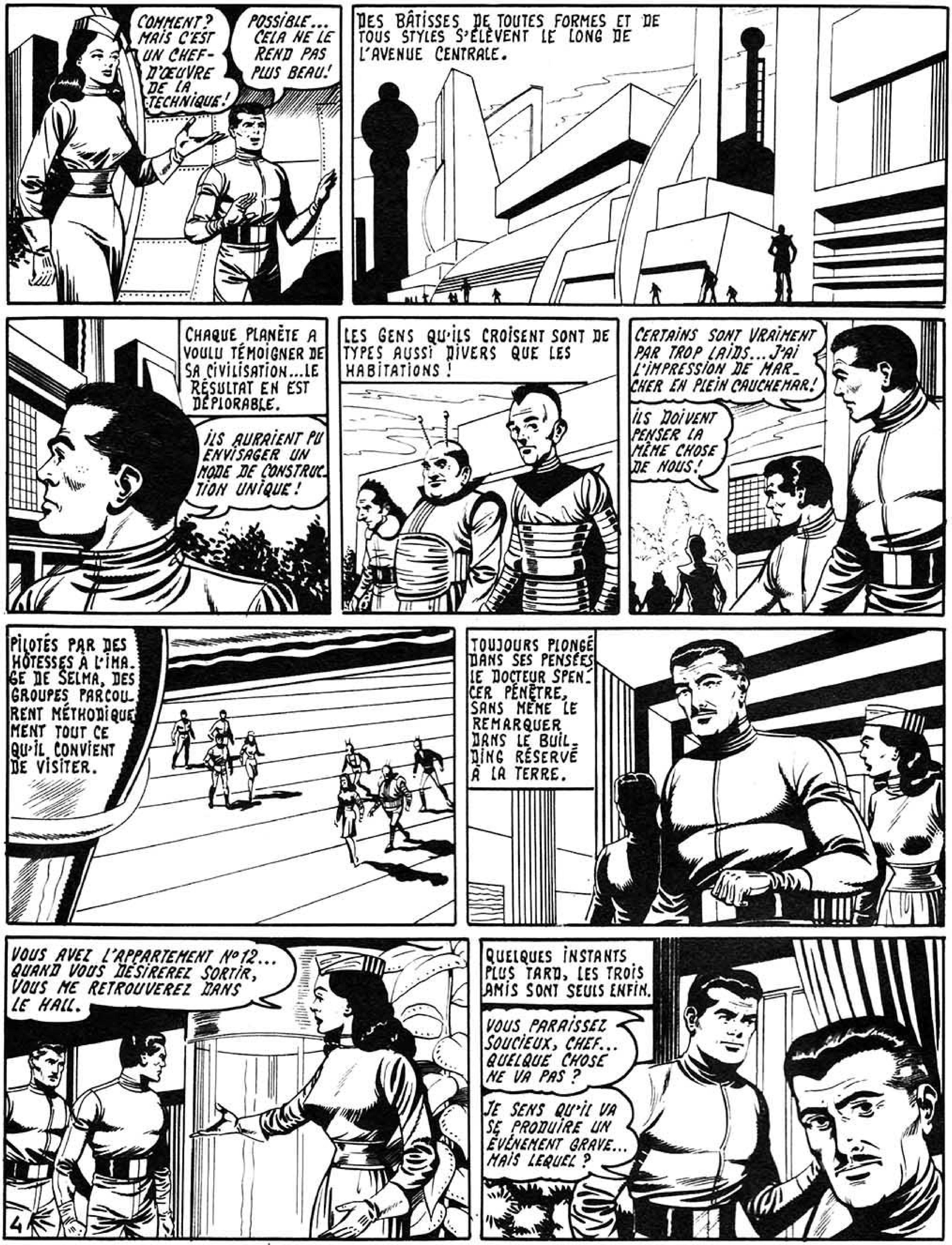
COMMENT? MAIS C'EST UN CHEF-D'ŒUVRE DE LA TECHNIQUE!
POSSIBLE... CELA NE LE REND PAS PLUS BEAU!
DES BÂTISSES DE TOUTES FORMES ET DE TOUS STYLES S'ÉLÈVENT LE LONG DE L'AVENUE CENTRALE.
CHAQUE PLANÈTE A VOULU TÉMOIGNER DE SA CIVILISATION...LE RÉSULTAT EN EST DÉPLORABLE.
ILS AURAIENT PU ENVISAGER UN MODE DE CONSTRUCTION UNIQUE!
LES GENS QU'ILS CROISENT SONT DE TYPES AUSSI DIVERS QUE LES HABITATIONS!
CERTAINS SONT VRAIMENT PAR TROP LAIDS... J'AI L'IMPRESSION DE MARCHER EN PLEIN CAUCHEMAR!
ILS DOIVENT PENSER LA MÊME CHOSE DE NOUS!
PILOTÉS PAR DES HÔTESSES À L'IMAGE DE SELMA, DES GROUPES PARCOURENT MÉTHODIQUEMENT TOUT CE QU'IL CONVIENT DE VISITER.
TOUJOURS PLONGÉ DANS SES PENSÉES LE DOCTEUR SPENCER PÉNÈTRE, SANS MÊME LE REMARQUER DANS LE BUILDING RÉSERVÉ À LA TERRE.
VOUS AVEZ L'APPARTEMENT N°12... QUAND VOUS DÉSIREREZ SORTIR, VOUS ME RETROUVEREZ DANS LE HALL.
QUELQUES INSTANTS PLUS TARD, LES TROIS AMIS SONT SEULS ENFIN.
VOUS PARAISSEZ SOUCIEUX, CHEF... QUELQUE CHOSE NE VA PAS?
JE SENS QU'IL VA SE PRODUIRE UN ÉVÉNEMENT GRAVE... MAIS LEQUEL?

C'EST ALORS QUE TEXAS, OCCUPÉ À PASSER UNE MINUTIEUSE INSPECTION DES LIEUX, S'EXCLAME...
TIENS? LE MÉNAGE N'EST PAS SI BIEN FAIT... VOYEZ CE QUE JE VIENS DE TROUVER DANS UN TIROIR!
UN ÉCROU? JE NE VOIS PAS L'INTÉRÊT D'UNE TELLE DÉCOUVERTE!
VOYONS UN PEU... C'EST QUAND MÊME ASSEZ ÉTRANGE DE RENCONTRER PAREIL OBJET DANS LE TIROIR D'UNE MAISON DE RÉCEPTION!
À LA MÊME HEURE, UNE RÉUNION SE TIENT DANS LE BUREAU DU PRÉSIDENT DE LA CITÉ.
NON, EXCELLENCE, NOUS N'AVONS RIEN DÉCOUVERT!
TOUS NOS VISITEURS SONT CONNUS, ILS ONT ÉTÉ CONTRÔLÉS, LEURS INVITATIONS SONT EN RÈGLE. PAS UNE ARME, PAS UN EXPLOSIF SI PETIT SOIT-IL, N'A PU ÊTRE INTRODUIT DANS LA CITÉ!
POURTANT, NOUS AVONS BIEN REÇU CE MESSAGE MENAÇANT...
À MON AVIS, C'EST UNE MAUVAISE PLAISANTERIE!
QUI DONC, À NOTRE ÉPOQUE, SERAIT ASSEZ FOU POUR DÉCLENCHER UNE GUERRE?... QUAND TOUS LES PEUPLES SONT HEUREUX, ILS N'ONT AUCUNE RAISON DE COMMETTRE UNE TELLE SOTTISE!
D'AILLEURS, GRÂCE AUX APPAREILS DE DÉTECTION ET DE DÉFENSE, NULLE PLANÈTE N'EST MAINTENANT VULNÉRABLE.
SAIT-ON JAMAIS?
« VOTRE MONDE DE LAIDEUR « DOIT DISPARAÎTRE, SA FIN EST « PROCHE ET C'EST LA BEAUTÉ « QUI TRIOMPHERA! »
PEUT-ÊTRE AVEZ-VOUS RAISON, MAIS VEILLEZ À CE QUE L'AFFAIRE NE S'ÉBRUITE PAS!... NOTRE CONGRÈS DOIT ÊTRE UN SUCCÈS UNIVERSEL.
À VOS ORDRES!
5

BIEN LOIN DE LÀ, DEUX HOMMES...
TARL DOIT ÊTRE IMPATIENT D'AGIR!
METS-TOI À SA PLACE!
JE N'Y TIENS PAS DU TOUT!... MAIS JE ME RÉJOUIS EN PENSANT QU'APRÈS L'«ÉVÉNEMENT» NOUS SERONS LES MAÎTRES DE L'UNIVERS, À QUI NOUS DICTERONS NOTRE LOI!
CAR D'UN SEUL COUP, TOUS LES SAVANTS ET TOUS LES TECHNICIENS DE GÉNIE DISPARAÎTRONT... À PART LES NÔTRES!
WEG... NOUS N'AURIONS PEUT-ÊTRE PAS DÛ ENVOYER CE MESSAGE...
TARL Y TENAIT ABSOLUMENT, IMPOSSIBLE DE LUI REFUSER CETTE ULTIME SATISFACTION!...
IL N'Y A PLUS QU'À ATTENDRE... ÉCOUTONS LES INFORMATIONS.
DANS QUELQUES HEURES, LE CONGRÈS UNIVERSEL COMMENCERA SES TRAVAUX.
TANDIS QUE LE SPEAKER ÉNUMÈRE POSÉMENT LES PROBLÈMES QUI SERONT ÉTUDIÉS, LE DOCTEUR SPENCER, SEUL DANS L'APPARTEMENT, S'INTERROGE EN REGARDANT L'ÉCROU...
D'OÙ PEUT-IL VENIR?
POUR SE DISTRAIRE DE SES PENSÉES, IL JETTE UN COUP D'ŒIL AU DEHORS
CETTE CITÉ REPRÉSENTE PEUT-ÊTRE LE SUMMUM DU PROGRÈS... MAIS COMME HORREUR, ON NE FAIT PAS MIEUX!
C'EST AUSSI L'OPINION DE SES COMPAGNONS QUI PARCOURENT LA VILLE, CHAPERONNÉS PAR SELMA.
MONUMENT À LA GLOIRE DE L'ATOME, BASE DE NOTRE CIVILISATION.
HUM... IL N'EST PAS GAI, L'ANCÊTRE!
VOUS TROUVEZ?... C'EST POURTANT UNE ŒUVRE OBTENUE PAR ONDES MUSICALES TRANSMISES À DE L'IRIDIUM EN FUSION!
SPADE SE MONTRE PLUS CONCILIANT.
IL FAUT S'HABITUER À CES NOUVELLES FORMES D'ART...
MOI, JE NE POURRAI JAMAIS!
6

MAINTENANT, HÂTONS-NOUS DE REJOINDRE LE DOCTEUR SPENCER QUI DOIT AVOIR TERMINÉ SON RAPPORT.
MAIS, À LEUR GRANDE SURPRISE, L'APPARTEMENT EST VIDE...
OÙ DONC EST-IL PASSÉ ?
SOIS TRANQUILLE, IL NE S'EST PAS PERDU CAR ON NE PEUT FAIRE UN PAS SANS TOMBER SUR UN POLICIER... ET C'EST CE QU'ON APPELLE ICI LA LIBERTÉ !
CETTE ABSENCE INSOLITE SE PROLONGE, ET SPADE INTERROGE LE CONTRÔLE DU BUILDING...
AVEZ-VOUS VU SORTIR LE DOCTEUR SPENCER ?...
LA MACHINE ÉLECTRONIQUE FAISANT FONCTION DE PORTIER RÉPOND INSTANTANÉMENT.
DOCTEUR SPENCER APPARTEMENT 12 EST CHEZ LUI... DOCTEUR SPENCER APPARTEMENT 12 EST CHEZ LUI... DOCTEUR SPENCER...
ÇA VA, STUPIDE MÉCANIQUE... ON A COMPRIS !
MAIS C'EST CURIEUX QUAND MÊME, TEXAS... QU'EN PENSES-TU ?
MOI ? JE TROUVE CELA MERVEILLEUX! UNE FOIS ENCORE, NOTRE CHEF S'EST MONTRÉ PLUS MALIN QUE LES MACHINES D'ESPIONNAGE LES PLUS PERFECTIONNÉES.
POURTANT, PAR ACQUIT DE CONSCIENCE, ILS REPASSENT DANS CHAQUE PIÈCE... ET SOUDAIN SPADE SAISIT SON COMPAGNON PAR L'ÉPAULE...
REGARDE!
DANS UNE DES CHAMBRES, LA GRILLE DE CLIMATISATION EST LÉGÈREMENT DÉPLACÉE.
UN HOMME PEUT PASSER PAR LÀ!
OH! TEXAS... LES ÉCROUS DE FIXATION... IL N'EN RESTE PLUS QUE DEUX!
BON SANG!... CE SONT LES MÊMES QUE CELUI TROUVÉ DANS LE TIROIR!
7

SANS AUCUN DOUTE, IL EST SORTI PAR LÀ !
POUR ALLER OÙ ?...
ILS N'ONT PAS LE TEMPS DE RÉSOUDRE LE PROBLÈME... LA TÊTE DE SPENCER VIENT D'APPARAÎTRE !
AH ! VOUS ÊTES LÀ ?
DOCTEUR, QUELLE IDÉE VOUS A PRIS ?...
J'AIME BIEN CONNAÎTRE LE POURQUOI DES CHOSES...
PAR CETTE BOUCHE D'AIR, ON DESCEND JUSQU'À LA SALLE DE VENTILATION DU BUILDING, IL Y A UNE ÉCHELLE MURALE... C'EST L'ÉCROU QUI M'A DONNÉ L'IDÉE DE CETTE EXPLORATION, MAIS D'AUTRES QUE MOI ONT DÉJÀ UTILISÉ CE CHEMIN !
POUR QUOI FAIRE ?
LA QUESTION RESTE SANS RÉPONSE
JE NE SERAIS PAS FÂCHÉ DE LE SAVOIR !
EN ATTENDANT, ALLONS DÎNER !
TOUJOURS GUIDÉS PAR SELMA, ILS SE DIRIGENT VERS L'IMMENSE HALL OÙ UN BANQUET DOIT MARQUER L'OUVERTURE DU CONGRÈS.
DITES-MOI, SELMA, SAVEZ-VOUS QUI OCCUPAIT AVANT NOUS L'APPARTEMENT OÙ NOUS LOGEONS ?
DES VISITEURS VENANT DE MARTIALIE...
EUX, ILS ADMIRAIENT TOUT... ILS ÉTAIENT TRÈS GENTILS !
DOCTEUR, VOILÀ JE CROIS UNE PIERRE DANS NOTRE JARDIN !
CE SONT LES ORDRES, PASSEZ DEVANT CE DÉTECTEUR.
CELA DEVIENT UNE HABITUDE !
À L'ENTRÉE DU HALL, LES ARRIVANTS SONT FOUILLÉS UNE FOIS ENCORE.
8

DANS LA SALLE, UNE TABLE EST RÉSERVÉE À CHAQUE DÉLÉGATION
LA TERRE, PAR ICI, JE VOUS PRIE
NOUS NE SOMMES PAS LES DERNIERS, LA TABLE VOISINE EST ENCORE INOCCUPÉE...
ELLE LE RESTERA!
LES SAVANTS DE MARTIALIE, TRÈS PRIS PAR LEURS EXPÉRIENCES EN COURS, SE SONT EXCUSÉS À LA DERNIÈRE MINUTE.
SPENCER ET SES COMPAGNONS SALUENT LES DÉLÉGUÉS TERRIENS ARRIVÉS AVANT EUX, ET PRENNENT PLACE.
J'ESPÈRE QUE LE MENU SERA PLUS COPIEUX QUE LES DISCOURS!...
UNE SECONDE PLUS TARD, LE SIFFLEMENT DES HAUT-PARLEURS IMPOSE LE SILENCE... ET SUR UNE TRIBUNE HÉRISSÉE DE MICROPHONES S'ÉLEVANT DU SOL, LE PRÉSIDENT APPARAÎT.
TOUTE L'ÉLITE SCIENTIFIQUE EST RÉUNIE SUR CETTE PLANÈTE... NOUS ALLONS ENSEMBLE POUVOIR CONFRONTER NOS DÉCOUVERTES.
LE DOCTEUR SPENCER ÉCOUTE DISTRAITEMENT LES PAROLES DE L'ORATEUR... SON ESPRIT EST AILLEURS.
POURQUOI DONC SUIS-JE AUSSI INQUIET? C'EST STUPIDE! JE ME FAIS DE FAUSSES IDÉES... DEMAIN SANS DOUTE JE N'Y PENSERAI PLUS... ET CES MARTIALIENS QUI NE SONT PAS LÀ...
OU ALLEZ-VOUS, DOCTEUR?
JE REVIENS...
TRÈS OPTIMISTE, LE DISCOURS S'ACHÈVE SOUS LES OVATIONS DE L'ASSISTANCE.
EN QUELQUES PAS SPENCER ARRIVE AU PIED DE LA TRIBUNE QUI COMMENCE À REDESCENDRE.
MONSIEUR LE PRÉSIDENT... UNE SEULE QUESTION!...

JE SUIS LE DOCTEUR SPENCER, INVITÉ À PARTICIPER À CE CONGRÈS AU TITRE D'EXPLORATEUR SPATIAL...
VOUS ÊTES EN EFFET UN DES GRANDS PIONNIERS DE LA DÉCOUVERTE!
MONSIEUR LE PRÉSIDENT... QUE REDOUTEZ-VOUS ?
COMMENT?... VOUS DITES? MOI, JE...
LE TROUBLE DE L'HOMME D'ÉTAT EST TROP VISIBLE POUR QU'IL SUBSISTE UN DOUTE DANS L'ESPRIT DE SPENCER
PARLEZ. JE VOUS EN PRIE!
PAS ICI... VENEZ!
PEU APRÈS, SEULS DANS UN BUREAU...
DOCTEUR, JE VOUS CONNAIS DE RÉPUTATION ET CROIS POUVOIR VOUS ACCORDER MA CONFIANCE...
J'AI LA RESPONSABILITÉ DE TOUTES LES SOMMITÉS DU CONGRÈS, ET VOUS AVEZ PU CONSTATER QUE DES MESURES DE SÉCURITÉ DRACONIENNES ONT ÉTÉ PRISES!
EN EFFET...
JE PUIS DONC LOYALEMENT GARANTIR QUE RIEN DE FÂCHEUX NE SAURAIT ARRIVER... ET POURTANT, UN MESSAGE ME LAISSE PRÉSAGER QUE JE DOIS M'ATTENDRE AU PIRE... LE VOICI!
SPENCER EN PREND RAPIDEMENT CONNAISSANCE, PUIS LE REND À SON INTERLOCUTEUR.
À VOTRE AVIS, C'EST UNE PLAISANTERIE, N'EST-CE PAS!
NON.
LES DEUX HOMMES S'ENTRETIENNENT ENCORE UN LONG MOMENT, ET LA SALLE DU BANQUET COMMENCE À SE VIDER QUAND SPENCER REJOINT SES COMPAGNONS.
DOMMAGE, DOCTEUR... VOUS AVEZ MANQUÉ UN REPAS SUCCULENT!
MENTEUR!... AU MENU, RIEN QUE DES CONSERVES VITAMINÉES!
PEU IMPORTE... NOUS AVONS À FAIRE... REGAGNONS NOTRE APPARTEMENT!

SANS SE SOUCIER DES PROTESTATIONS DE SELMA, ILS PRENNENT LE PAS DE COURSE.
NOUS CONNAISSONS NOTRE CHEMIN... MERCI!
UNE FOIS CHEZ EUX, LA PORTE VERROUILLÉE, SPENCER DONNE À SES AMIS DE RAPIDES EXPLICATIONS.
UN GRAVE DANGER MENACE CET ASTRE ARTIFICIEL ET NOUS AVONS PEU DE TEMPS POUR AGIR... SI TOUTEFOIS NOUS LE POUVONS!
ET ALORS... LE SERVICE DE SÉCURITÉ ?
LAISSONS LUI FAIRE SON TRAVAIL EN SURFACE... ET OCCUPONS-NOUS DU NÔTRE! VOICI LES PLANS DE LA STRUCTURE INTÉRIEURE DE LA PLANÈTE, C'EST LÀ-DEDANS QU'IL NOUS FAUT CHERCHER... ET TROUVER.
SEUL, LE PRÉSIDENT EST AVERTI DE CE QUE NOUS ALLONS TENTER DISCRÈTEMENT.
QUEL MYSTÈRE! POUR QUE LA POLICE NE S'EN MÊLE PAS, CE DOIT ÊTRE SÉRIEUX!
AYANT ENLEVÉ LA GRILLE, LES TROIS HOMMES DESCENDENT PAR LA CONDUITE DE CLIMATISATION
EN PRINCIPE NOUS NE DEVONS RENCONTRER PERSONNE, CAR TOUS LES APPAREILS SONT COMMANDÉS PAR LA CENTRALE ÉLECTRONIQUE.
IL NOUS FAUT ARRIVER SOUS LE PALAIS DU CONGRÈS...
CELA NE PARAÎT PAS PRÉSENTER DE GRANDES DIFFICULTÉS!
PLUS QUE NE LE CROIT SPADE... CAR LA CHARPENTE DE LA PLANÈTE EST UNE VÉRITABLE FORÊT DE CROISILLONS MÉTALLIQUES PHOSPHORESCENTS.
C'EST PRESQUE PLUS BEAU À L'INTÉRIEUR QU'À L'EXTÉRIEUR!
CHUT... PARLEZ BAS!
11

SI NOUS VOYONS UN HOMME, IL NOUS FAUT LE SURPRENDRE ET NOUS EN EMPARER AVANT QU'IL NE PUISSE AGIR... BIEN QU'IL SOIT PROBABLEMENT ARMÉ ALORS QUE NOUS NE LE SOMMES PAS!
LA DOUCE LUMIÈRE ÉMISE PAR LE MÉTAL PERMET AU DOCTEUR SPENCER DE CONSULTER FRÉQUEMMENT SON PLAN...
SANS LUI, NOUS SERIONS PERDUS DANS CE DÉDALE!
BIGRE! IL NE FERAIT PAS BON TOMBER LÀ-DEDANS!...
TU REBONDIRAIS DE POUTRELLE EN POUTRELLE JUSQU'AU NOYAU CENTRAL... ET IL NE RESTERAIT PAS GRAND CHOSE DE TOI EN ARRIVANT!...
SI JE NE ME SUIS PAS TROMPÉ, NOUS SOMMES SOUS LE PALAIS... TÂCHONS DE REMONTER SANS BRUIT...
TANDIS QU'ILS PROGRESSENT SILENCIEUSEMENT EN DIRECTION DES SOUS-SOLS LA PENSÉE DU DOCTEUR SPENCER SE REPORTE À SES COLLÈGUES QUI À CE MÊME INSTANT, ENTRENT EN SÉANCE.
C'EST EN EFFET L'HEURE À LAQUELLE LES SAVANTS PRENNENT PLACE SUR LES GRADINS DE L'AMPHITHÉÂTRE, AUSSI PEU ESTHÉTIQUE QUE TOUT LE RESTE DE LA CITÉ.
AUCUN D'EUX NE SE DOUTE QUE, DANS L'OMBRE, UN HOMME DEPUIS TROIS MOIS ATTEND CE MOMENT-LÀ!
ENFIN, LES VOILÀ RASSEMBLÉS, CES VANDALES! ILS VONT CONTINUER À FAIRE DE L'UNIVERS UNE ÉQUATION, À MÉCANISER L'HOMME, ESCLAVE DE LEURS DOCTRINES!
HEUREUSEMENT, JE SUIS LÀ... ENCORE DEUX SECONDES, ET JE VAIS LIBÉRER LE MONDE, ANÉANTIR TOUTE CETTE LAIDEUR QU'ILS ONT CRÉÉE, AFIN QUE L'ART PUISSE VIVRE À NOUVEAU!
12

LÀ... TOUT EST BRANCHÉ COMME ILS ME L'ONT DIT... ET JE SUIS PRÊT À DEVENIR UN ASSASSIN! EN TANT QU'ARTISTE, JE NE REGRETTE RIEN, CAR SUPPRIMER LA LAIDEUR EST ŒUVRE MÉRITOIRE...
J'APPUIE... ET IL ME RESTERA TROIS MINUTES À VIVRE! TROIS MINUTES POUR SAVOURER LA REVANCHE DE L'ART SUR CES CRÉATEURS MONSTRUEUX, INHUMAINS!
SA MAIN S'ABAISSE LENTEMENT SUR LE LEVIER QUI COMMANDE LES DÉTONATEURS.
J'AI PEUR... MAIS JE DOIS LE FAIRE!
IL N'ACHÈVE PAS SON GESTE... CAR TEL UN BOLIDE, UN HOMME SE JETTE SUR LUI ET L'ENTRAÎNE LOIN DE SON DISPOSITIF.
BON TRAVAIL, TEXAS! IL ÉTAIT MOINS... TRÈS PEU DE CHOSE!
CHEF, JE DÉBRANCHE TOUT ET JE VAIS RÉCUPÉRER LES EXPLOSIFS.
SOLIDEMENT MAINTENU PAR TEXAS, L'INCONNU ÉCUME DE RAGE.
LÂCHES!... DE QUEL DROIT VENEZ-VOUS VOUS OPPOSER À MA MISSION?...
INDIFFÉRENT AUX INJURES, SPENCER EXAMINE L'ALVÉOLE OÙ L'INSENSÉ ATTENDAIT SON HEURE.
SUR DES TOILES TENDUES, DES ÉDIFICES AUX PROPORTIONS HARMONIEUSES, DE GRANDIOSES MONUMENTS D'UNE BEAUTÉ ACCESSIBLE À TOUS, SONT DESSINÉS.
MAIS... VOUS AVEZ DU TALENT!
J'EN AURAIS EU... SI J'AVAIS PU SUPPRIMER LES ŒUVRES VULGAIRES DE CES TECHNICIENS SANS ÂME ET SANS GÉNIE!
VOUS ALLIEZ COMMETTRE UNE ERREUR... DÉTRUIRE N'EST PAS CRÉER!
ON M'AVAIT BIEN PROMIS QU'APRÈS MON SACRIFICE, LES ARTISTES AURAIENT ENFIN LA PLACE QU'ILS MÉRITENT... LA PREMIÈRE!
13

ON S'EST SERVI DE VOUS... MAIS POUR TOUT AUTRE CHOSE! SAVEZ-VOUS QUE LES MARTIALIENS N'ONT ENVOYÉ AU CONGRÈS AUCUN DE LEURS SAVANTS ?
EST-CE POSSIBLE!
EH OUI! SI VOUS ME PROMETTEZ D'ÊTRE RAISONNABLE, JE VOUS EXPLIQUERAI COMMENT ET POURQUOI VOUS AVEZ ÉTÉ DUPÉ!
SPADE REVIENT, PORTANT PLUSIEURS PETITES BOÎTES.
IL Y A LÀ DE QUOI FAIRE SAUTER TOUTE LA PLANÈTE!
REMONTONS... EMPORTEZ VOS TOILES.
TOUS QUATRE SE RETROUVENT PEU APRÈS DANS L'APPARTEMENT N°12... ET L'INCONNU RACONTE SON HISTOIRE...
J'ÉTAIS INCARCÉRÉ DANS UNE PRISON DE MARTIALIE, POUR AVOIR PUBLIQUEMENT DÉCLARÉ QUE LE PROGRÈS TUAIT LE SENS ARTISTIQUE DE L'ÊTRE PENSANT! DEUX HOMMES, WEG ET BRENT, VINRENT ME VOIR... ILS DISAIENT PARTAGER MES IDÉES ET ME PROPOSÈRENT LEUR CONCOURS POUR LES FAIRE TRIOMPHER.
ILS M'AMENÈRENT ICI, M'EXPLIQUANT CE QUE J'AURAIS À FAIRE... ILS ONT TOUT PRÉPARÉ PENDANT QUE JE ME PROMENAIS DANS CETTE CITÉ DE CAUCHEMAR.
JE DEVINE LE RESTE! NUL NE SE MÉFIAIT D'INOFFENSIFS VISITEURS MARTIALIENS, ON AVAIT OUBLIÉ LEURS ANCIENNES PRÉTENTIONS À LA DOMINATION DU MONDE... MOI PAS!
QUAND J'AI DÉCOUVERT QUE, DE CET APPARTEMENT, ON POUVAIT ACCÉDER À TOUT L'INTÉRIEUR DE LA PLANÈTE, ET QUE DES MARTIALIENS AVAIENT EU LA POSSIBILITÉ DE LE FAIRE, J'AI COMMENCÉ À COMPRENDRE!
AUSSITÔT APRÈS LA PREMIÈRE SÉANCE DU CONGRÈS, SPENCER, SES COMPAGNONS ET LEUR PRISONNIER SONT REÇUS PAR LE PRÉSIDENT.
VOUS VENEZ D'ENTENDRE LES AVEUX DE CET HOMME... VOUS FAUT-IL D'AUTRES PREUVES ?
INUTILE... DANS UN INSTANT, WEG ET BRENT SERONT HORS D'ÉTAT DE NUIRE. LES APPRENTIS DICTATEURS METTENT PARFOIS EN DANGER L'HUMANITÉ ENTIÈRE!

QU'ALLEZ-VOUS FAIRE DE MOI?
NOUS PENSONS VOUS METTRE AU TRAVAIL... VOUS TRAVAILLEREZ POUR L'ART...
QUELQUES HEURES PLUS TARD, UNE FORCE DE DISSUASION FONCE VERS LA MARTIALIE.
ALORS QUE LES CONGRESSISTES DORMENT PAISIBLEMENT, DEUX HOMMES S'ENTRETIENNENT ENCORE...
VOUS ME COMPRENEZ, TARL?
OUI... JE VOUS SUIS TRÈS BIEN!
LE LENDEMAIN, LA POLICE DE LA PLANÈTE ARTIFICIELLE SE MONTRE MOINS TRACASSIÈRE...
AU FOND, C'EST TELLEMENT PLUS AGRÉABLE DE N'AVOIR PAS À ENNUYER LES GENS!
MAIS LA PLUS ÉTONNÉE, C'EST ENCORE SELMA, EN VOYANT SORTIR LES OCCUPANTS DE L'APPARTEMENT Nº12!
MAIS... VOUS N'ÉTIEZ QUE TROIS!
MAINTENANT, CHARMANTE HÔTESSE, NOUS SOMMES QUATRE... NE CHERCHEZ PAS À COMPRENDRE!
À LA SECONDE SÉANCE, LE DOCTEUR SPENCER OCCUPE LA TRIBUNE. APRÈS AVOIR RENDU HOMMAGE AUX TECHNICIENS, IL LES MET EN GARDE.
...MAIS ATTENTION! JAMAIS LA MACHINE NE REMPLACERA L'HOMME. ET SI UN JOUR LA TECHNIQUE TEND À DIMINUER LA VALEUR HUMAINE OU À L'ASSERVIR, L'HOMME ALORS DÉTRUIRA LA MACHINE!
IL FAUT HUMANISER LES RÉALISATIONS, RECHERCHER LA BEAUTÉ DANS ET PAR LE PROGRÈS... LA LAIDEUR AVILIT TOUTES CHOSES!
LES ÉTUDES DE TARL CIRCULENT SUR LES GRADINS...
EN EFFET... EN EFFET...
OUI... C'EST PLUS AGRÉABLE À L'ŒIL... MAIS IL FALLAIT Y PENSER!...
LE CONGRÈS SE TERMINE, ET TROIS HOMMES SATISFAITS RETROUVENT «SPACE GIRL»...
VOILÀ ENCORE DU BON TRAVAIL, PATRON!
AU MOINS, C'EST UN CONGRÈS QUI AURA SERVI À QUELQUE CHOSE!...
FIN

# CHRONIQUE DE L'ESPACE

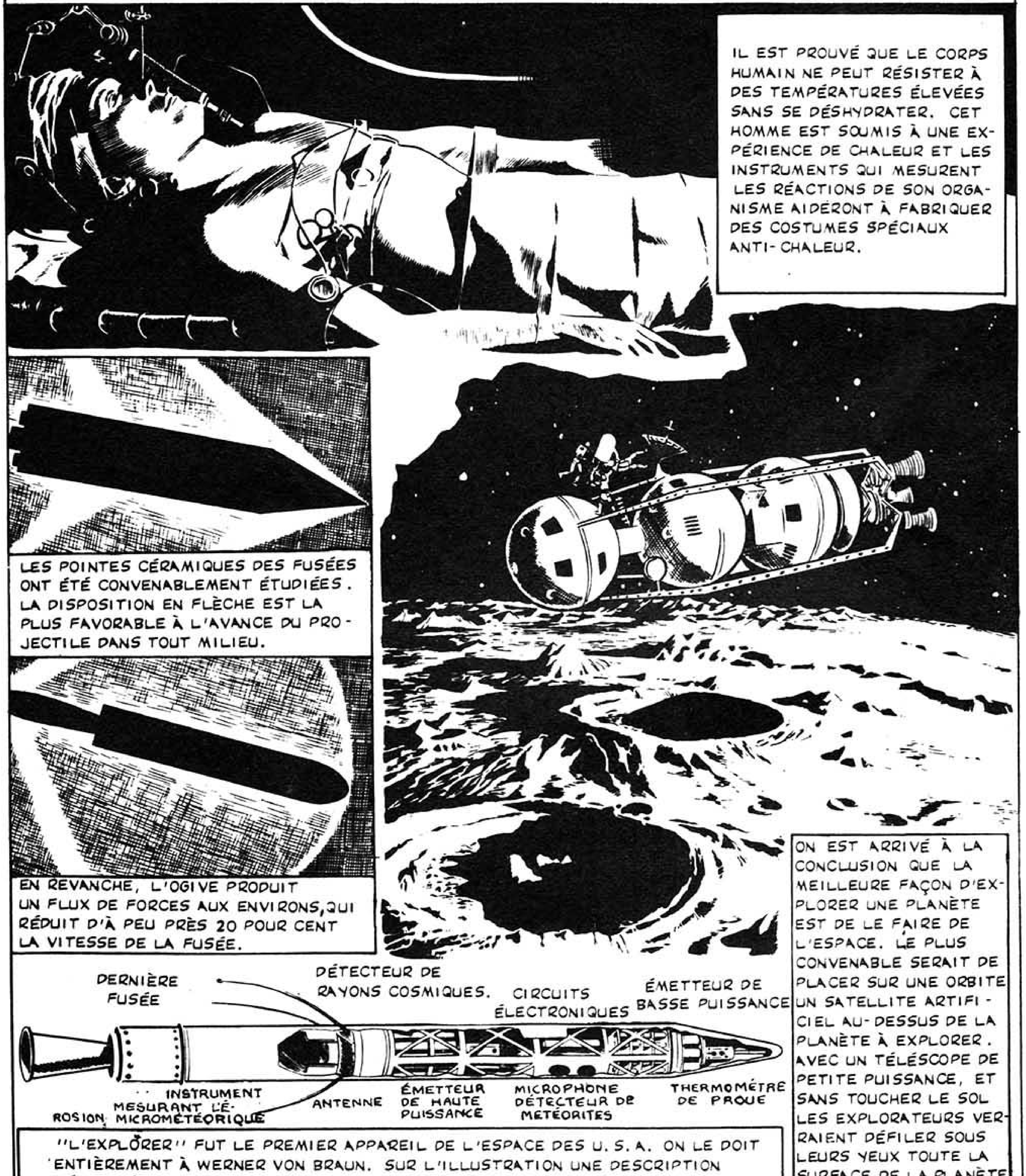

MÉTÉOR N° 98 paraîtra en JUIN

ET, AU MATIN...
PARTONS EXPLORER CET ASTRE, DONT NOUS NE SAVONS PAS GRAND CHOSE, SINON QUE L'AIR Y EST RESPIRABLE ET LA PESANTEUR ANALOGUE À CELLE DE LA TERRE.
POURVU QUE NOUS RETROUVIONS NOS COLLÈGUES DISPARUS!
IL Y A DES TRAVAILLEURS QUI S'OCCUPENT DANS LES CHAMPS, MAIS PAS UN HOMME DANS LA FORCE DE L'ÂGE... RIEN QUE DES FEMMES, DES VIEILLARDS, DES ENFANTS! QUESTIONNONS-LES.
ILS NE COMPRENNENT PAS LE SLANTON!
NOUS TRANSMETTONS NOTRE PENSÉE PAR TÉLÉPATHIE... LA MIENNE VOUS PARVIENT-ELLE ?
FORT BIEN!
MAIS LES GARDES POLIANTES NOUS OBSERVENT... LES TRAVAILLEURS HULDITES N'ONT PAS LE DROIT DE S'ARRÊTER... EXCUSEZ-MOI.
ENCORE UNE PLANÈTE OÙ LE TRAVAIL EST CONTRÔLÉ PAR LA POLICE! MIEUX VAUT ALLER NOUS RENSEIGNER AILLEURS.
QUEL EST CE PEUPLE DE STATUES? IL Y EN A DES MILLIERS!
STATUES DE GUERRIERS PORTEURS D'ARMES PRIMITIVES, MAIS D'UNE PERFECTION DE FORMES QUE LES FABRICANTS DE MAGOTS DE NOTRE XXÈME SIÈCLE AURAIENT TROUVÉE « VIEUX JEU »!
QUELQUE SOUVENIR HISTORIQUE, SANS DOUTE, COMME SUR NOTRE TERRE LES GIGANTESQUES STATUES DE L'ÎLE DE PÂQUES, LES MENHIRS DE CARNAC, OU CERTAINES ALLÉES FUNÉRAIRES EN ORIENT.
C'EST QUAND MÊME ASSEZ ÉTRANGE... OH! DANS CETTE CLAIRIÈRE... REGARDEZ!
UNE FUSÉE DE CHEZ NOUS! LA SOEUR DE SPACE GIRL!...
2

OUI... LE TYPE D'APPAREIL PILOTÉ PAR HOLDEN ET SMITH!...
MAIS LA FUSÉE EST EN PIERRE, NON EN MÉTAL. C'EST PEUT-ÊTRE UN MONUMENT COMMÉMORATIF?
JE LE CROIS... CAR VOICI TOUT AUPRÈS DEUX STATUES DE TERRIENS! IL SE PEUT QU'ELLES AIENT ÉTÉ ÉRIGÉES EN SOUVENIR DE NOS COLLÈGUES, MORTS PAR ACCIDENT ICI MÊME!
AUCUN DOUTE, CAR LEURS TRAITS SONT FIDÈLEMENT REPRODUITS... VOICI HOLDEN...
ET CELUI-LÀ EST SMITH! LES BRAVES INDIGÈNES ONT VOULU HONORER LEUR MÉMOIRE!
PAS DU TOUT... ILS LES ONT ASSASSINÉS!
SUR QUOI REPOSE CETTE GRAVE ACCUSATION?
LES DEUX HOMMES, VOS PAREILS ONT ÉTÉ VICTIMES DU RAYON PÉTRIFIANT QUI LES A CHANGÉS EN PIERRE AINSI QUE LEUR MACHINE.
LANCÉ DU HAUT DE CETTE COLLINE, LE RAYON PÉTRIFIA TOUT CE QU'IL ATTEIGNIT... LES TERRIENS, LEUR FUSÉE, LE SOL MÊME, SUR TOUTE LA SURFACE OVALE TOUCHÉE PAR LA PROJECTION DE CE MAUDIT PINCEAU LUMINEUX ET VERDÂTRE!
LES HULDITES, PEUPLE HEUREUX ET SANS HISTOIRE, VIVAIENT EN PAIX AVEC LEURS VOISINS, LES POLIANTES. MAIS VINT LE JOUR OÙ CES DERNIERS PRÉTENDIRENT NOUS IMPOSER LEURS CONCEPTIONS SOCIALES.
ALORS, NOTRE PEUPLE ENTIER SE DRESSA POUR DÉFENDRE SES LIBERTÉS... TOUS LES HOMMES VALIDES VOULURENT COMBATTRE...
... BIEN QUE DISPOSANT SEULEMENT D'ARMES PRIMITIVES, ÉPIEUX, LANCES, ÉPÉES... NÉANMOINS, NOTRE TROUPE S'ÉLANÇA BRAVEMENT AU-DEVANT DE L'ADVERSAIRE.
3

MAIS HÉLAS, LES POLIANTES POUVAIENT IMPUNÉMENT IMPOSER LEUR LOI, GRÂCE À UNE ARME INFERNALE, CE RAYON PÉTRIFIANT, QU'ILS TENAIENT D'UN SAVANT ÉTRANGER, MALDIGAS...
BRAQUÉ SUR NOTRE ARMÉE, LE RAYON VERT CHANGEA EN STATUES DE PIERRE TOUS LES BRAVES SOLDATS PÉTRIFIÉS AVANT MÊME D'AVOIR COMBATTU.
LES HOMMES VALIDES ÉTANT ÉLIMINÉS, IL NE RESTA PLUS ICI QUE LES VIEILLARDS, LES FEMMES ET LES ENFANTS HULDITES QUI DURENT SE SOUMETTRE AU VAINQUEUR, DONT NOUS SUBISSONS ENCORE LA DURE OPPRESSION!
ET QUAND LES ASTRONAUTES TERRIENS VINRENT EXPLORER NOTRE UNIVERS, LES POLIANTES PÉTRIFIÈRENT FROIDEMENT CES VISITEURS GÊNANTS, CRAIGNANT QU'ILS NE RÉVÈLENT À TOUTE LA GALAXIE LE SORT CRUEL DONT NOUS SOMMES VICTIMES!
TOUS CES CRIMES NE RESTERONT PAS IMPUNIS, CROYEZ-MOI!
PUISQUE VOUS PARAISSEZ GAGNÉS À NOTRE CAUSE, JE VAIS VOUS CONDUIRE AUPRÈS DE SYLVINA... CELLE QUI RASSEMBLE SECRÈTEMENT TOUS LES RÉSISTANTS DE LA PLANÈTE!
L'ENTRÉE DE SON REFUGE SOUTERRAIN EST DISSIMULÉE PAR CES ARBUSTES.
SILVINA, VOICI DEUX TERRIENS QUI VIENNENT EXPLORER NOTRE PLANÈTE... J'AI VOULU TE LES PRÉSENTER AVANT QU'ILS NE SUBISSENT LE MÊME SORT QUE LEURS PRÉDÉCESSEURS!
ÉTRANGERS, SOYEZ LES BIENVENUS!
NOUS REPRÉSENTONS LES PLANÈTES UNIES ET FERONS TOUT POUR VOUS VENIR EN AIDE...
...ET CHÂTIER LES ASSASSINS DE NOS COLLÈGUES!
LE RAYON PÉTRIFIANT ÉTANT LA SEULE ARME QUI PUISSE AVOIR RAISON DE NOTRE VOLONTÉ DE RÉSISTANCE, NOUS AVONS PROJETÉ DE CAPTURER MALDIGAS, SON INVENTEUR, AINSI QUE LE ROI DES POLIANTES, COMME OTAGES!
4

MAIS ILS NE SORTENT JAMAIS SANS ESCORTE, ET SONT TOUJOURS PRÉCÉDÉS DE L'ENGIN HOMICIDE... UNE ATTAQUE TENTÉE PAR DES FEMMES, DES VIEILLARDS DÉSARMÉS, EST VOUÉE À L'ÉCHEC!
DES ARMES, NOUS EN AVONS! ELLES PEUVENT MÊME SURCLASSER LEUR RAYON VERT, SI NOUS AGISSONS PAR SURPRISE!
ALORS, NOUS POUVONS AVEC VOTRE AIDE, PRÉPARER UNE EMBUSCADE!
ON FÊTE AUJOURD'HUI L'ANNIVERSAIRE DE LA VICTOIRE DE ROBEK III SUR LES HULDITES... LE CORTÈGE ROYAL PASSERA ICI, NOUS L'ATTENDONS!
ET, QUAND LE DÉFILÉ COMMENÇA...
EN TÊTE, VIENT LA MACHINE, AVEC SERVANTS PRÊTS À L'UTILISER EN CAS DE BESOIN.
AUSSITÔT DERRIÈRE, DANS CE CARROSSE, LE ROI ROBEK ET MALDIGAS...
DÉSINTÉGRONS D'ABORD LA MACHINE, EN PRENANT GARDE D'ÉPARGNER LES SERVANTS ET LA FOULE!
À PRÉSENT, CHANGEONS D'ARMES... NOS PISTOLETS PARALYSANTS IMMOBILISERONT LES SOLDATS DE L'ESCORTE, LE MONARQUE ET L'INVENTEUR!
VOILÀ QUI EST FAIT... TOUS LES GARDES SONT HORS DE COMBAT! SAISISSONS-NOUS DES DEUX OTAGES!

SYMPATHIQUE AUX CONJURÉS, LA FOULE S'ÉCARTE...
CES COURSIERS NOUS ATTENDENT. EN SELLE... VITE!
ET MAINTENANT, À BRIDE ABATTUE, GAGNONS VOTRE FUSÉE!
ARRIVÉS DANS L'ASTRONEF...
GRÂCE À VOUS, TERRIENS, NOS ENNEMIS SONT À NOTRE MERCI!
TEXAS, SPADE, METTEZ LES RÉACTEURS EN MARCHE ET SURVOLEZ LA PLANÈTE À FAIBLE ALTITUDE.
QUAND ROBEK ET MALDIGAS REPRIRENT CONSCIENCE...
MAIS... QUI ÊTES-VOUS?
DES JUSTICIERS, QUI ALLONS VOUS JUGER!...
ET DE QUEL DROIT?
JE REPRÉSENTE LE PEUPLE HULDITE, ODIEUSEMENT OPPRIMÉ, DONT VOUS AVEZ PÉTRIFIÉ LES COURAGEUX SOLDATS!
MOI, J'INTERVIENS AU NOM DES PLANÈTES CIVILISÉES QUI AVAIENT ENVOYÉ ICI DEUX AGENTS QUE VOUS AVEZ ÉGALEMENT PÉTRIFIÉS, AU MÉPRIS DU DROIT DES GENS!
OÙ SOMMES-NOUS DONC?
DANS UNE FUSÉE INTERSPATIALE TERRIENNE, HORS DE PORTÉE. SUR CET ÉCRAN PANORAMIQUE VOUS POUVEZ VOIR DÉFILER LE PAYSAGE QUE NOUS SURVOLONS...
REGARDEZ... NOUS PASSONS AU-DESSUS DE VOTRE PALAIS! L'ANÉANTIR SERAIT FACILE, VOUS CONNAISSEZ LA PUISSANCE DE NOS BOMBES DÉSINTÉGRANTES! MAIS NOUS RÉPUGNONS À SACRIFIER DU MÊME COUP QUANTITÉ DE MALHEUREUX QUI NE VOUS OBÉISSENT QUE PAR CONTRAINTE!

JE CONSTATE QUE, SAUF CE RAYON DESTRUCTEUR, VOUS ÊTES TRÈS EN RETARD DANS LE DOMAINE SCIENTIFIQUE..., VOUS NE CONNAISSEZ NI L'AUTO, NI L'AVIATION, NI LA RADIO, PAS MÊME L'ÉLECTRICITÉ!
EN SOMME, VOUS MÉPRISEZ NOTRE CIVILISATION?
JE DÉPLORE SURTOUT QUE, DANS LA LUTTE POUR LA VIE, LES HUMAINS SE COMBATTENT ENCORE PLUTÔT QUE DE S'ATTAQUER AUX ÉLÉMENTS.
TOUT CELA DOIT CESSER... VOUS ALLEZ RESTITUER AUX HULDITES LES BIENS ET AVANTAGES DONT ILS JOUISSAIENT AVANT VOTRE LÂCHE AGRESSION.
JAMAIS!...
VOUS SEMBLEZ OUBLIER QUE VOUS ÊTES À NOTRE MERCI! C'EST MON CHEF QUI VA DÉCIDER DE VOTRE SORT, BIEN QU'IL SE TROUVE SUR LA PLANÈTE TERRE, À DES MILLIERS DE KILOMÈTRES DE NOUS!
ALLO? ICI, L'AMIRAL WOORIDGE, CHEF DE L'EXPANSION GALACTIQUE ALORS, SPENCER, ROBEK III FAIT-IL PREUVE DE BONNE VOLONTÉ?
HÉLAS NON, AMIRAL! IL NE VEUT RIEN ENTENDRE!
DOMMAGE...TANT PIS POUR LUI!... NOUS N'ALLONS CERTES PAS LE PÉTRIFIER, MAIS S'IL REPOUSSE NOS CONDITIONS, NOUS LE CONDAMNERONS À L'EXIL PERPÉTUEL AINSI QUE MALDIGAS, SON COMPLICE!
PAR CONTRE, S'IL ACCEPTE DE RÉPARER SES TORTS, NOUS RECONNAÎTRONS SON AUTORITÉ ET LUI FOURNIRONS MÊME TOUTE L'AIDE TECHNIQUE NÉCESSAIRE AU DÉVELOPPEMENT DE LA PLANÈTE.
SIRE... C'EST INESPÉRÉ! ON NOUS RÉVÈLERA LE SECRET DE CES MACHINES VOLANTES, NOUS POURRONS PUISER DANS LES TRÉSORS DE LA SCIENCE TERRESTRE, POUR LE PLUS GRAND PROFIT DE VOTRE PEUPLE!
JUSTEMENT, MALDIGAS!... AUX YEUX D'UN PEUPLE INCULTE, JE PASSE POUR UN GRAND ROI: QUAND VOUS L'AUREZ INSTRUIT, IL NE VERRA EN MOI QU'UN HOMME COMME LES AUTRES! JE COMPRENDS QUE C'EN EST FINI DE MON PRESTIGE... ET JE CÈDE!
7

PUISQUE NOUS SOMMES D'ACCORD, RENDONS-LEUR LA LIBERTÉ... SPADE, TEXAS, POSEZ-VOUS DANS LES JARDINS DU PALAIS ROYAL.
MALDIGAS, NOUS SOMMES SEULS, NUL NE PEUT NOUS ENTENDRE... SACHE QUE JE NE ME SOUMETS QUE CONTRAINT ET FORCÉ!
SIRE, VOUS AVEZ GRAND TORT.
JE TROUVERAI LE MOYEN DE DUPER CES MAUDITS TERRIENS POUR RECONQUÉRIR MON INDÉPENDANCE!
IL NE FAUT PAS SOUS-ESTIMER LEUR PUISSANCE, JOUER FRANC JEU SERAIT PLUS SAGE!
ALORS, MAJESTÉ... ON CONSPIRE DÉJÀ?
MOI? MAIS VOUS VOUS TROMPEZ...
NAVRÉ DE VOUS SURPRENDRE EN FLAGRANT DÉLIT DE MENSONGE... UN MICRO EST ICI CACHÉ, VOS PAROLES ONT ÉTÉ ENREGISTRÉES SUR MAGNÉTOPHONE!
ÉCOUTEZ VOTRE PROPRE VOIX:
« MALDIGAS, NOUS SOMMES SEULS, NUL NE PEUT NOUS ENTENDRE... SACHE QUE JE NE ME SOUMETS QUE CONTRAINT ET FORCÉ! JE TROUVERAI LE MOYEN DE DUPER CES MAUDITS TERRIENS POUR RECONQUÉRIR MON INDÉPENDANCE. »
ESPIONNAGE ODIEUX! C'EST UN PROCÉDÉ INQUALIFIABLE!
IL VOUS PROUVE QUE MIEUX VAUDRAIT ABANDONNER TOUTE IDÉE DE REVANCHE!
POUR COMMENCER, VOUS ALLEZ PUBLIER OFFICIELLEMENT NOS ACCORDS, PUIS VOUS PRENDREZ UN DECRET POUR RESTITUER AUX KULNITES LEURS TERRITOIRES ET LEURS LIBERTÉS.
QUANT À VOUS, MALDIGAS, VOS PROPOS ME LAISSENT ESPÉRER QUE VOUS ÊTES GAGNÉ À NOTRE CAUSE?
OUI, TRÈS SINCÈREMENT... JE PENSE D'AILLEURS POUVOIR BIENTÔT VOUS EN DONNER LA PREUVE!
8

DÈS LE LENDEMAIN...
S.M. ROBEK III ABANDONNE À SES SUJETS HULDITES LES TERRITOIRES CI-APRÈS DÉSIGNÉS, DANS TOUS LES DROITS ET PRIVILÈGES QUI Y ÉTAIENT ATTACHÉS!
AMIS, NOUS VOICI LIBRES, GRÂCE AUX TERRIENS! JURONS-LEUR UNE ÉTERNELLE RECONNAISSANCE!...
VIVENT LES TERRIENS!...
MAIS LE ROI...
TOI, BRÉGAS, MON MAÎTRE DU PALAIS... TU M'ES DÉVOUÉ, N'EST-CE-PAS?
OUI, SIRE... JE VOUS DOIS TOUT!
ALORS, ÉCOUTE... MAIS D'ABORD ASSURONS-NOUS QUE LES TERRIENS N'ONT PAS CACHÉ ICI UNE DE LEURS MACHINES-ESPIONS... UN «MICRO», TEL EST LE NOM QU'ILS DONNENT À CETTE MÉPRISABLE INVENTION!
RIEN... JE VAIS POUVOIR TE PARLER SANS CRAINTE, BRÉGAS... SAIS-TU QUE MALDIGAS ME TRAHIT? IL A PARTIE LIÉE AVEC SPENCER LE TERRIEN, QU'IL ENTRAÎNE CHAQUE JOUR DANS SON LABORATOIRE...
ET VOTRE MAJESTÉ VOUDRAIT BIEN SE DÉBARRASSER À LA FOIS DU TRAÎTRE ET DE L'ÉTRANGER?
EXACTEMENT! TU ES PERSPICACE, MON CHER BRÉGAS!
SIRE, FIEZ-VOUS À MOI. JE ME CHARGE DE LES SUPPRIMER LE PLUS DISCRÈTEMENT POSSIBLE.
CE JOUR-LÀ, SPENCER ET MALDIGAS...
RETOURNONS AU LABORATOIRE... NOUS Y SERONS TRANQUILLES POUR ÉCHANGER TOUS DEUX NOS CONNAISSANCES!
MALDIGAS NE SE MÉFIE PAS, IL IGNORE L'EXISTENCE DE CETTE TRAPPE SECRÈTE.
9

ET VOILÀ DEUX GÊNEURS RAYÉS DU MONDE DES VIVANTS... ON N'EN PARLERA PLUS!
PAS BLESSÉ, SPENCER?
PAS TROP... ET VOUS?
DES CONTUSIONS SANS GRAVITÉ. MAIS NOUS SOMMES ENTERRÉS VIVANTS DANS CES OUBLIETTES OÙ NUL NE NOUS RETROUVERA... C'EST UN TRAQUENARD TENDU SUR L'ORDRE DU ROI ET NOUS SOMMES PERDUS, MON PAUVRE SPENCER!
NON, MALDIGAS! CAR CE MINUSCULE ÉMETTEUR À TRANSISTORS ME PERMET DE COMMUNIQUER AVEC MA FUSÉE! ALLÔ, TEXAS? LE ROI NOUS A FAIT TOMBER PAR TRAÎTRISE DANS UNE OUBLIETTE DU PALAIS! MALDIGAS ET MOI COMPTONS SUR VOUS POUR NOUS DÉLIVRER. SYLVINA ET LES HULDITES VOUS PRÊTERONT MAIN-FORTE...
JE LES PRÉVIENS À L'INSTANT... LE ROI NE PERD RIEN POUR ATTENDRE!
SITÔT ALERTÉE, SYLVINA...
JE VAIS RASSEMBLER LES PLUS BRAVES PARMI MES FIDÈLES ET, GRÂCE À VOS ARMES, NOUS ARRIVERONS AISÉMENT JUSQU'AU ROI... POUR PLUS DE SÉCURITÉ, PASSONS PAR LE LABORATOIRE DE MALDIGAS OÙ SE TROUVE UNE RÉPLIQUE DE LA MACHINE PÉTRIFIANTE... ELLE POURRAIT NOUS ÊTRE UTILE!
LES GARDES ROYAUX TENTÈRENT DE RÉPRIMER L'ÉMEUTE, MAIS ILS FURENT NEUTRALISÉS PAR LES PISTOLETS PARALYSANTS DES TERRIENS.
ET LES RÉVOLTÉS, EN PRÉSENCE DE ROBEK...
PUNISSONS CE ROI FÉLON... PÉTRIFIONS-LE À SON TOUR!
OH! NON! PAS ÇA!...
TROP TARD! LE VOILÀ CHANGÉ EN STATUE QUI AURA SA PLACE PARMI CELLES DES AUTRES MONARQUES DE GWALDIN!
10

QUANT À VOUS, BRÉGAS, GOUVERNEUR DU PALAIS, SI MALDIGAS ET SPENCER NE SONT PAS AUSSITÔT DÉLIVRÉS VOUS SUBIREZ LE MÊME SORT QUE VOTRE MAÎTRE!
ILS SONT DANS LES OUBLIETTES... JE VAIS VOUS Y CONDUIRE.
MERCI, SYLVINA! ET AUSSI À VOUS, SPADE, TEXAS!...
ROBEC A REÇU LE PRIX DE SA FÉLONIE, LES HULDITES L'ONT PÉTRIFIÉ!
À CE PROPOS, SPENCER, JE VOUDRAIS VOUS PARLER EN SECRET... ACCOMPAGNEZ-MOI AU LABORATOIRE.
PERMETTEZ-NOUS D'Y RAMENER LA MACHINE PÉTRIFIANTE QUE NOUS AVONS EMPRUNTÉE SANS VOTRE PERMISSION!
ENTENDU.
MAÎTRE MALDIGAS, JE SOUHAITE QUE CET EXÉCRABLE ENGIN QUI CHANGEA EN STATUES NOS ÉPOUX, FILS ET FRÈRES, NE SORTE PLUS JAMAIS DE VOTRE LABORATOIRE! ADIEU!
ELLE A RAISON! VOTRE INVENTION QUI A PLONGÉ DANS LE DÉSESPOIR DES FAMILLES ENTIÈRES EST DE CELLES QU'IL VAUDRAIT MIEUX N'AVOIR JAMAIS CONÇUES!
J'EN AI CONSCIENCE, ET JE DÉPLORE CETTE RÉALISATION DONT J'ÉTAIS FIER... MAIS J'ESPÈRE ME RACHETER!
COMMMENT LE POURRIEZ-VOUS?...
J'AI DIT: J'ESPÈRE... JE N'EN SUIS PAS CERTAIN! ET POUR Y PARVENIR, L'ASSISTANCE D'UN SAVANT TEL QUE VOUS ME SERAIT FORT UTILE...
EN CE CAS, DISPOSEZ DE MOI!
11

MON «RAYON PÉTRIFIANT» N'EST PAS AUTRE CHOSE QU'UN MODIFICATEUR DE LA CONSTITUTION MOLÉCULAIRE DES CELLULES. EN SORTE QUE J'AI PENSÉ...
QUAND MALDIGAS EUT ACHEVÉ SON EXPOSÉ...
À PRIORI, CE PROJET SEMBLE IRRÉALISABLE, MAIS IL VAUT LA PEINE D'ÊTRE TENTÉ... ESSAYONS!
ENFERMÉS DANS LE LABORATOIRE, LES DEUX SAVANTS TRAVAILLÈRENT FÉBRILEMENT DURANT DE LONGS JOURS...
TEXAS ET SPADE S'EN ÉMURENT...
OUI, CHEF... QUE FAISONS-NOUS ICI? LE PEUPLE HULDITE EST LIBRE, SON TYRAN HORS D'ÉTAT DE NUIRE. NOTRE TÂCHE EST DONC ACHEVÉE... ET LA VIE N'EST PAS GAIE SUR CET ASTRE LOINTAIN!
SACHEZ QUE SI NOUS Y RESTONS, C'EST PAR ORDRE SUPÉRIEUR... ET D'AILLEURS, PLUS POUR LONGTEMPS!
TANT MIEUX, COMMANDANT... EXCUSEZ-NOUS!
MALDIGAS ET SPENCER, DANS LE PLUS GRAND SECRET, TENTAIENT DES EXPÉRIENCES SUR DES VOLATILES...
CELUI-LÀ EST PÉTRIFIÉ!
ET, CERTAIN JOUR, LES DEUX COLLABORATEURS...
VICTOIRE! NOUS AVONS RÉUSSI!... ET GRÂCE À VOUS, SPENCER!
DITES PLUTÔT QUE C'EST GRÂCE À NOS EFFORTS COMMUNS!
DÈS LE LENDEMAIN, SUR L'ORDRE DE MALDIGAS, DES HÉRAUTS...
LA POPULATION HULDITE EST INVITÉE À SE RENDRE CE JOUR À 12 HEURES DEVANT L'ARMÉE PÉTRIFIÉE UNE CÉRÉMONIE COMMÉMORATIVE Y SERA CÉLÉBRÉE.
LE PEUPLE HULDITE FUT EXACT AU RENDEZ-VOUS.

PRÉCÉDÉS D'UN ENGIN QUE POUSSAIENT LEURS AIDES, MALDIGAS ET SPENCER APPARURENT ALORS...
ENCORE CETTE DAMNÉE MACHINE! ALLONS-NOUS ÊTRE PÉTRIFIÉS À NOTRE TOUR?...
PEUPLE HULDITE, JE DÉPLORE TOUT LE MAL QUE MON INVENTION VOUS A CAUSÉ. J'AI TENTÉ DE LE RÉPARER, AVEC LE CONCOURS DU TERRIEN QUE VOICI... JE CROIS Y AVOIR RÉUSSI.
EN EFFET, LA FORCE QUI AVAIT MODIFIÉ LA CONSTITUTION MOLÉCULAIRE D'UN ÊTRE HUMAIN POUVAIT LE RÉTABLIR EN SON ÉTAT PRIMITIF.
VOYEZ PLUTÔT: CET HOMME, STATUE DE PIERRE, S'ANIME ET REPREND VIE!
OH!... IL RESSUSCITE!
C'EST MON MARI!... LE PÈRE DE MES ENFANTS!
LE MIRACLE VA SE RENOUVELER POUR CHACUN DES SOLDATS PÉTRIFIÉS EN PLEINE ACTION.
MON FILS!...
MALDIGAS DIRIGEAIT SUCCESSIVEMENT SON RAYON CRAMOISI SUR CHACUNE DES STATUES...
???
MON ENFANT!
PAPA!...
LA MACHINE DE MORT DEVIENT ENGIN DE RÉSURRECTION... VOUS RÉPAREZ AINSI VOS ERREURS, MALDIGAS!
13

MES AMIS, MES FRÈRES, POUR MAGNIFIER CE JOUR INOUBLIABLE IL FAUT QUE L'ARMÉE DES RESSUSCITÉS DÉFILE SOUS NOS ACCLAMATIONS!
ET, REFORMANT SES RANGS, LE CORTÈGE SE MIT EN MARCHE PARMI LES OVATIONS ENTHOUSIASTES DES EX-VEUVES DE GUERRE ET DES ORPHELINS CONSOLÉS.
JE CROIS QUE QUELQU'UN MANQUE À LA FÊTE... ROBEK III!
EN EFFET! PEUT-ÊTRE COMPRENDRAIT-IL ALORS L'HORREUR ET AUSSI L'INUTILITÉ DE SES CRIMES!
BRAQUONS SUR LUI LE « RAYON CRAMOISI »!
LE ROI FUT AMENÉ PARMI LA FOULE...
OÙ SUIS-JE?... QUE M'EST-IL ARRIVÉ? D'OÙ SORTENT CES SOLDATS HULDITES?
C'EST L'ARMÉE CONDAMNÉE PAR VOUS À L'IMMOBILITÉ ÉTERNELLE QUI, RESSUSCITÉE, DÉFILE SOUS VOS YEUX!...
NON! CE SINISTRE CORTÈGE DE FANTÔMES NE PEUT ÊTRE QU'UN AFFREUX CAUCHEMAR... ASSEL! GRÂCE... PITIÉ!
SIRE... CE N'EST PAS UN RÊVE! SUR VOTRE ORDRE JE ME SUIS SERVI DE MON INVENTION POUR PÉTRIFIER L'ARMÉE DE VOS ENNEMIS. AVEC L'AIDE DE SPENCER, LE SAVANT TERRIEN, J'AI PU RÉPARER CE FORFAIT EN RENDANT LA VIE À NOS VICTIMES!
MAIS LE JUSTE RESSENTIMENT DE VOS SUJETS NE VOUS PERMET PLUS DE RÉGNER... ESTIMEZ-VOUS HEUREUX DE CONSERVER LA VIE ET LA LIBERTÉ!
SOIT! JE RENONCE AU TRÔNE ET SUIS PRÊT À SIGNER MON ABDICATION...
VITE, UNE FEUILLE DE CARNET ET UN STYLOBILLE... POUR LE CAS OÙ IL CHANGERAIT D'AVIS!
14

C'EST FAIT... J'AI SIGNÉ! MAINTENANT, LAISSEZ-MOI PARTIR! J'IRAI ME RÉFUGIER DANS QUELQUE DÉSERT OÙ JE NE VERRAI PLUS TOUS CES RESSUSCITÉS ÉVADÉS COMME MOI DU NÉANT!... VIENS, BRÉGAS!
CETTE JOIE INESPÉRÉE QU'IL NOUS EST DONNÉ DE CONNAÎTRE AUJOURD'HUI, NE LA GÂCHONS PAS... VIVONS DANS LE PRÉSENT SANS TROP NOUS PRÉOCCUPER DES JOURS À VENIR!
ACHEVONS NOTRE ŒUVRE EN RESSUSCITANT NOS MALHEUREUX COLLÈGUES, HOLDEN ET SMITH, PÉTRIFIÉS EN SERVICE COMMANDÉ. BRAQUEZ SUR EUX LE RAYON CRAMOISI!... ILS S'ANIMENT, RESPIRENT...
SPENCER! TEXAS... SPADE!...
AH! ÇA... QUE FAITES-VOUS DONC ICI?
ENVOYÉS À VOTRE RECHERCHE... NOUS VOUS EXPLIQUERONS PLUS TARD!...
PEU APRÈS, TEXAS...
J'AI ENTENDU PARLER D'UN CERTAIN PYGMALION QUI AVAIT RÉUSSI À INSUFFLER LA VIE À SA STATUE... SI JE POUVAIS ANIMER CET HERCULE, IL SURCLASSERAIT CERTAINEMENT TOUS NOS ATHLÈTES OLYMPIQUES!
RIEN À FAIRE... C'EST DOMMAGE!
PARBLEU! C'EST LÀ UNE VÉRITABLE STATUE DE GRANIT, ET NON UN ÊTRE HUMAIN! LE RAYON NE PEUT CRÉER LA VIE LÀ OÙ ELLE N'A JAMAIS EXISTÉ!...
APRÈS AVOIR PRÉSIDÉ DE GRANDES FÊTES DONNÉES EN LEUR HONNEUR...
...LES TERRIENS REMONTÈRENT DANS LEURS FUSÉES SPATIALES, SOUS LES ACCLAMATIONS DU PEUPLE DE GWALDIN...
ILS S'EN FURENT VERS D'AUTRES PLANÈTES OÙ EXISTAIENT ENCORE DES TORTS À REDRESSER, DES INJUSTICES À COMBATTRE, DES PROGRÈS À RÉALISER POUR LE BONHEUR DE CES HUMANITÉS LOINTAINES.
FIN

# CHRONIQUE DE L' ESPACE.

# TARIF des abonnements annuels (12 numéros)

*POUR CHACUN DE NOS ILLUSTRÉS AUX FORMATS* **ARTIMA**
*OU* **SUPER DIGEST** *DES TITRES SUIVANTS :*

**ARTIMA :**
**ARDAN — AUDAX — COSMOS — DYNAMIC — MÉTÉOR — OLYMPIC — TÉMÉRAIRE TAROU — VIGOR**

**SUPER DIGEST : BIG-BOSS — BILL TORNADE — CHOC — COMMANDO — FLASH — FOXIE — RAY HALCOTAN — SIDÉRAL — S.O.S.**

*Aucun envoi ne sera effectué contre remboursement*

| FRANCE et UNION FRANÇAISE | BELGIQUE | AUTRES PAYS |
|---|---|---|
| **4,50 NF.** | **55 Francs belges** | **5,50 NF. français** |
| **Règlement :** par mandat Chèque Postal à l'adresse suivante : | **Règlement :** par mandat Chèque Postal libellé comme suit : | Règlement : par mandat international libellé comme suit : |
| **ARTIMA-TOURCOING** (France) | **FRANCO-BELGE** 374, Chaussée du Risquons-Tout, MOUSCRON (Belgique) C. Chèq. Post. 694.84 | **ARTIMA-TOURCOING (Nord) France** |
| Compte Chèque Postal LILLE 1636.27 | | **Compte chèque postal LILLE 1636.27** |

**SURTOUT !** *N'oubliez pas de porter dans la partie réservée à la correspondance, figurant au dos du mandat, les* TITRES *que vous désirez et à partir de quel* NUMÉRO *doit commencer votre abonnement.*

**ATTENTION !** Le Mandat-Chèque Postal est le plus ÉCONOMIQUE pour vous ! Si vous désirez nous écrire, indiquez simplement sur votre enveloppe : **ARTIMA à TOURCOING** (Nord) - FRANCE

NOUS LISONS TOUJOURS VOS LETTRES AVEC LE PLUS GRAND PLAISIR ET NOUS TACHONS, DANS TOUTE LA MESURE DU POSSIBLE, DE SATISFAIRE VOTRE CURIOSITÉ. CEPENDANT, NOUS CONSTATONS QUE MALGRÉ LES AVIS, BEAUCOUP DE NOS CORRESPONDANTS OUBLIENT DE JOINDRE 0,25 NF. EN TIMBRES-POSTE OU UN COUPON-RÉPONSE INTERNATIONAL A LEUR DEMANDE DE RENSEIGNEMENTS. N'OUBLIEZ PAS CETTE PRÉCAUTION SI VOUS VOULEZ OBTENIR UNE RÉPONSE DES SERVICES INTÉRESSÉS.

**A nos Abonnés**

Ce N° TERMINE votre abonn^t

Le cachet ci-contre, apposé sur la première page de texte, annonce la fin de votre abonnement. Si vous ne voulez pas subir d'interruption dans la réception de vos journaux, envoyez-nous sans tarder le montant de votre renouvellement.

**CHANGEMENTS D'ADRESSE.** — Nous ne pourrons tenir compte des changements d'adresse que si vous voulez bien les accompagner des frais de modification de plaque (0,30 NF. en timbres pour la Métropole, ou en coupon-réponse pour l'Union Française et l'Étranger).

Chers Amis Lecteurs,

Voici la liste complète de la collection qu'**ARTIMA** VOUS OFFRE CE MOIS-CI :

*Cow-boys :* **AUDAX N° 102 — BILL TORNADE N° 14.**

*Brousse :* **TAROU N° 89 — ARDAN N° 111.**

*Aviation, Espionnage, Police :* **S.O.S. N° 26 — FLASH N° 26 — RAY HALCOTAN N° 14.**

*Science Fiction :* **MÉTÉOR N° 97 — COSMOS N° 55 — SIDÉRAL N° 38.**

*Guerre :* **DYNAMIC N° 104 — VIGOR N° 89 — TÉMÉRAIRE N° 32 — COMMANDO N° 20 — CHOC N° 20.**

*Aventures :* **BIG-BOSS N° 56.**

*Humoristique :* **FOXIE N° 56.**

*Sport :* **OLYMPIC N° 40.**

© ARTIMA 1961

MLP

5-1961

*Loi N° 49-956 du 16 Juillet 1949 sur les Publications destinées à la Jeunesse.*

Comité de Direction :
HANSELIN Fernand, *Directeur de Fabrication.*
DEFLANDRE René, *Inspecteur des ventes.*
KEIRSBILK Émile, *Gérant.*
Éditions **ARTIMA-TOURCOING.**
*IMPRIMÉ EN FRANCE*
Les P.-F. Léonard Danel, Loos (Nord)
21196 - 4-61. Dépôt légal : 3537

ARTIMA
Edité...
LA COLLECTION LA
PLUS VARIÉE
D'ILLUSTRÉS
RÉCRÉATIFS
Météor
Sidéral
COSMOS
LES MEILLEURES
PRODUCTIONS DANS
TOUTE LA GAMME
DE LA PRESSE
ENFANTINE
EN VENTE CHEZ VOTRE MARCHAND
DE JOURNAUX HABITUEL
0,40 NF
BELGIQUE 5 F
SUISSE 0 F 50
MAROC 46 FM
MP